



INSTITUTO NACIONAL DE ESTATÍSTICA
STATISTICS PORTUGAL

A large, light-colored graphic in the background features several overlapping, semi-transparent arches in shades of light blue and grey. In the foreground, there is a smaller, more vibrant graphic of three overlapping arches in green, blue, and yellow.

recenseamento Agrícola 2009

5ª reunião da SPEE

25 de Janeiro de 2011



Sumário

- ❖ **Dados preliminares do RA09**
- ❖ **Desenvolvimentos futuros do sistema de estatísticas agrícolas**



INSTITUTO NACIONAL DE ESTATÍSTICA
STATISTICS PORTUGAL





DADOS PRELIMINARES DO RA09

Explorações por classe de SAU

10³ explorações

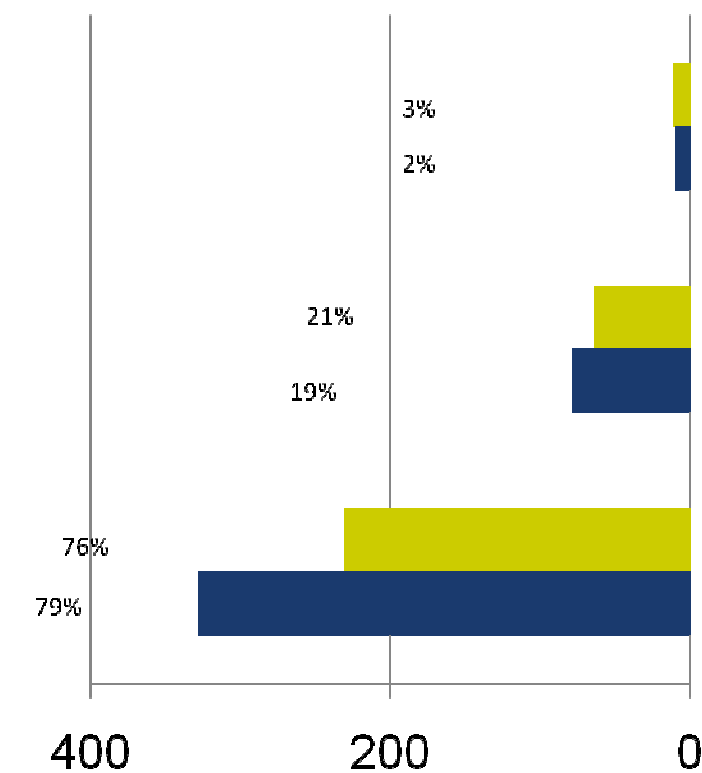

10³ ha

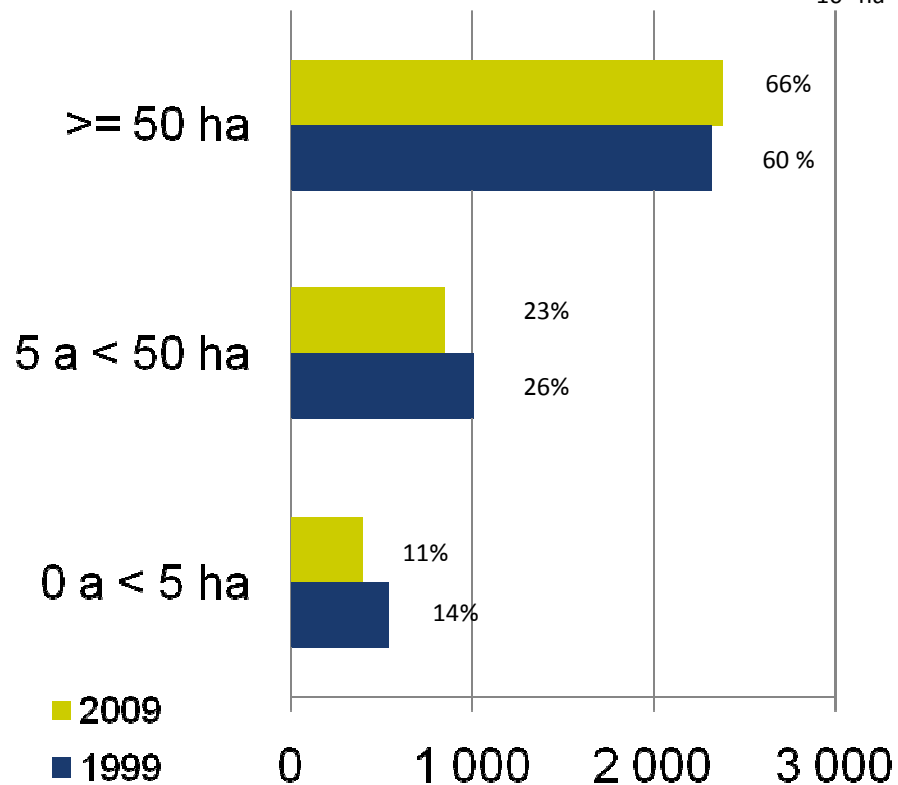

INSTITUTO NACIONAL DE ESTATÍSTICA
STATISTICS PORTUGAL



DADOS PRELIMINARES DO RA09

Utilização da SAU

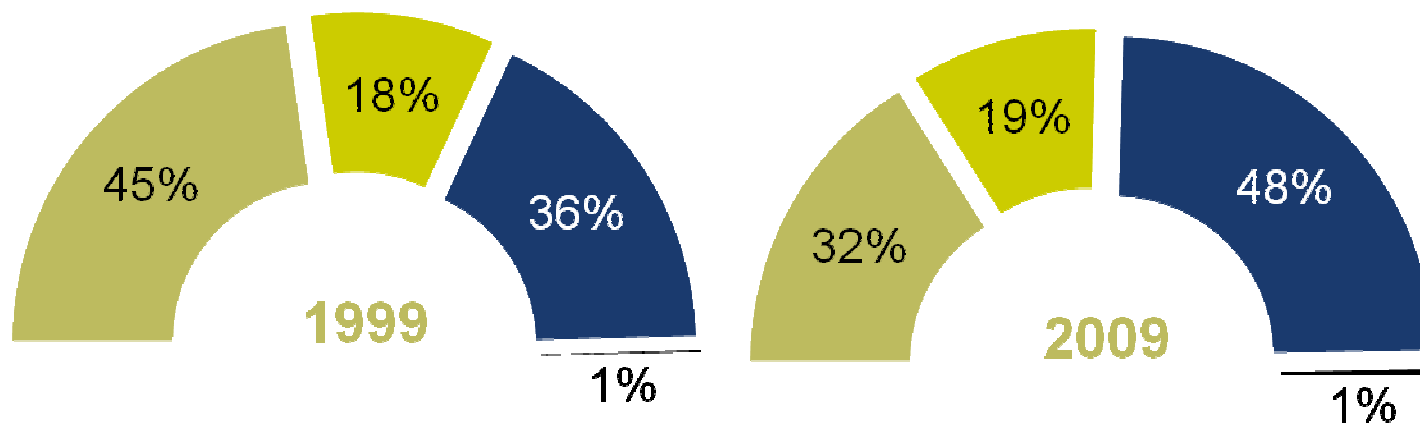

■ Terras aráveis
■ Pastagens permanentes

■ Culturas permanentes
■ Horta familiar



INSTITUTO NACIONAL DE ESTATÍSTICA
STATISTICS PORTUGAL

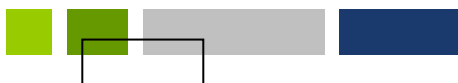

DADOS PRELIMINARES DO RA09

Nº de explorações e efectivos por espécie

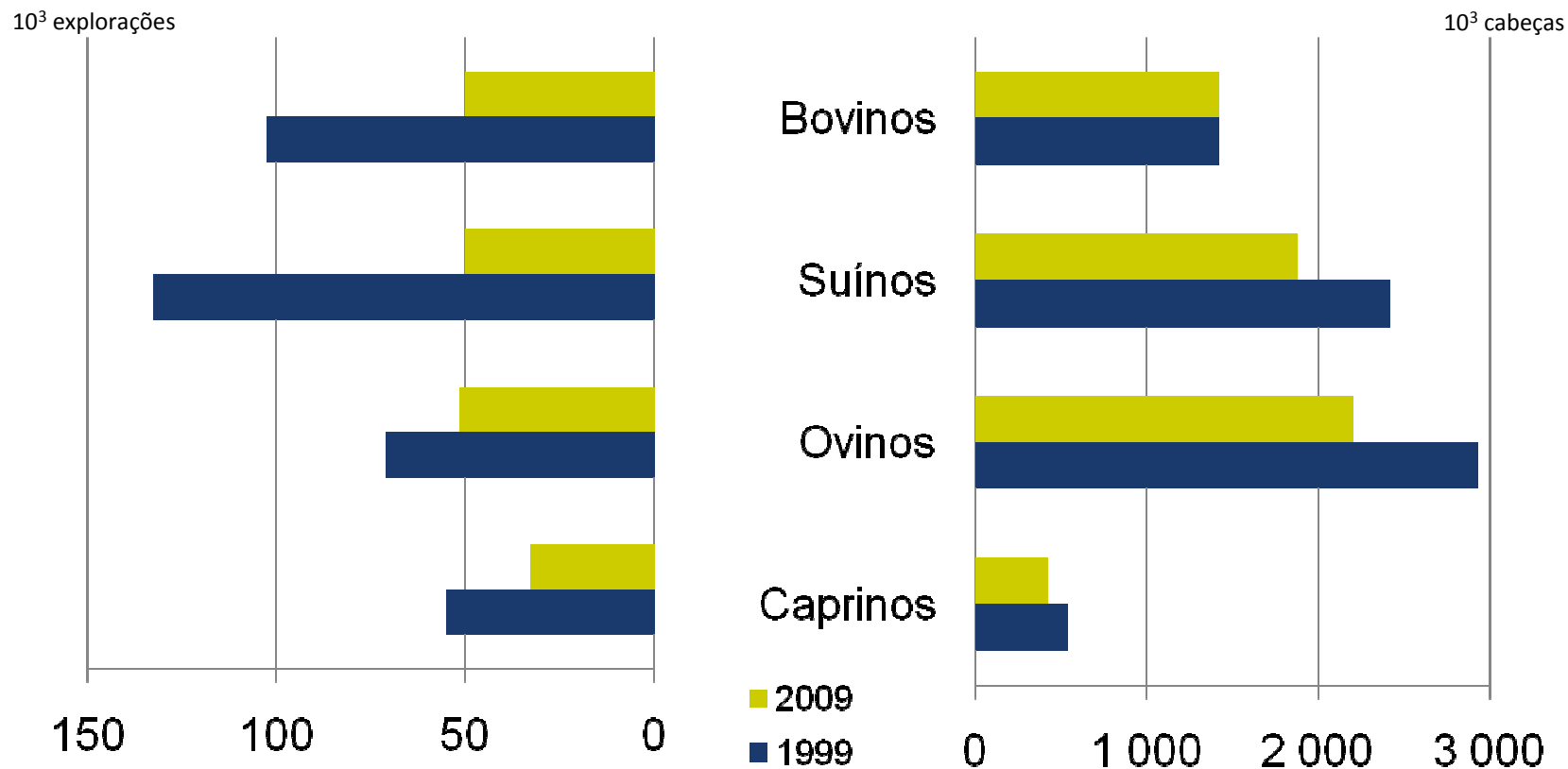

INSTITUTO NACIONAL DE ESTATÍSTICA
STATISTICS PORTUGAL



DADOS PRELIMINARES DO RA09

Volume de trabalho

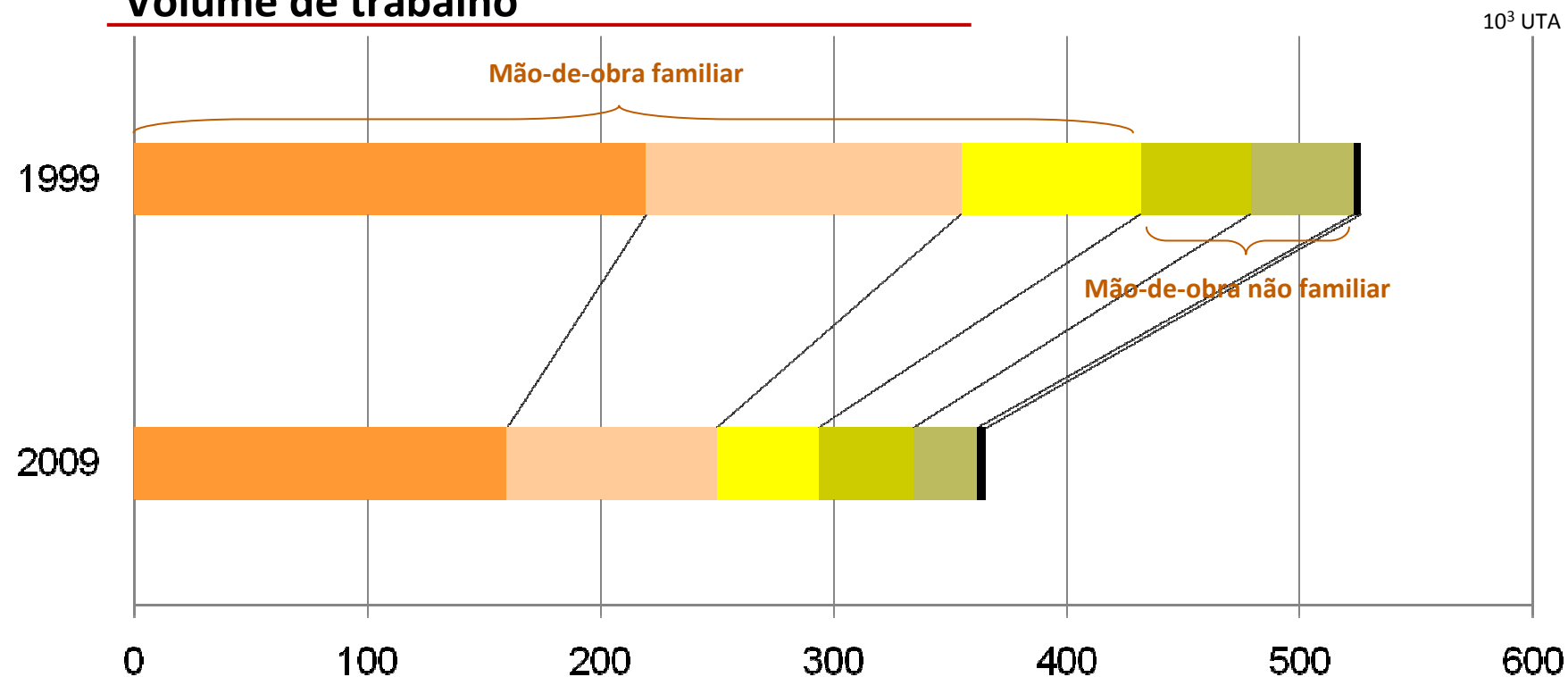

- Produtor
- Cônjuge do produtor
- Outros membros da família
- Trabalhadores permanentes
- Trabalhadores eventuais
- Trabalhadores não contratados directamente pelo produtor



INSTITUTO NACIONAL DE ESTATÍSTICA
STATISTICS PORTUGAL



DADOS PRELIMINARES DO RA09



Nota: perfil da média dos produtores agrícolas

DADOS PRELIMINARES DO RA09



❖ REVISÃO DA SÉRIE CRONOLÓGICA DAS
ESTATÍSTICAS AGRÍCOLAS CORRENTES

❖ CUMPRIMENTO DOS COMPROMISSOS
COMUNITÁRIOS

❖ NOVAS NECESSIDADES

❖ REAVALIAÇÃO DA COLABORAÇÃO COM AS
DIRECÇÕES REGIONAIS DE AGRICULTURA E
PESCAS



REVISÃO DA SÉRIE CRONOLÓGICA DAS ESTATÍSTICAS AGRÍCOLAS CORRENTES

- **Caracterização do ano base 2009 para a produção de Estatísticas correntes**
- **Avaliação do grau de acompanhamento das culturas agrícolas e dos efectivos animais**
- **Revisão de série de estatísticas correntes, quando se justifique**
- **Contribuição dos resultados do RA 09 para a produção de estatísticas relativas às empresas agrícolas**



INSTITUTO NACIONAL DE ESTATÍSTICA
STATISTICS PORTUGAL





CUMPRIMENTO DOS COMPROMISSOS COMUNITÁRIOS

■ Novas necessidades

- Estatísticas da horticultura
- Estatísticas dos pesticidas

■ Novas abordagens

- Estatísticas dos efectivos animais
- Estatísticas dos abates

■ Inquéritos

- Custos acrescidos para o sistema de estatísticas agrícolas
- Aumento da carga sobre os respondentes

■ Fontes administrativas

- Dependente das políticas
- Fraca representatividades/grau de cobertura é baixo
- Ausência de exaustividade e procedimentos de controlo
- Implementação pouco célere





NOVAS NECESSIDADES

- **Nova PAC**
- **Alterações climáticas e emissões de gases com efeito de estufa**
- **Indicadores agro-ambientais**
- **Segurança e qualidade alimentar**
- **Estatísticas multi-temáticas: Indicadores de desenvolvimento rural, Indicadores de desenvolvimento sustentável**



INSTITUTO NACIONAL DE ESTATÍSTICA
STATISTICS PORTUGAL



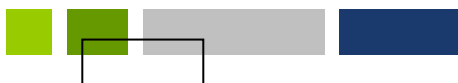

REAVLIAÇÃO DA COLABORAÇÃO COM AS DIRECÇÕES REGIONAIS DE AGRICULTURA E PESCAS

■ Métodos de Recolha

- Rede de colaboradores (própria ou contratada) com dimensão nacional, conhecimento técnico efectivo da região em que se insere e responsabilidade pela recolha, inventariação e levantamento local da informação.
- Inquéritos
- Fontes Administrativas
- Peritos do sector



INSTITUTO NACIONAL DE ESTATÍSTICA
STATISTICS PORTUGAL





INSTITUTO NACIONAL DE ESTATÍSTICA
STATISTICS PORTUGAL



Obrigado
pela vossa
atenção



INSTITUTO NACIONAL DE ESTATÍSTICA
STATISTICS PORTUGAL