



BANCO DE PORTUGAL
EUROSISTEMA

As Estatísticas da Central de Responsabilidades de Crédito

Homero Gonçalves

Departamento de Estatística

24 junho 2016



- O principal objetivo da CRC é apoiar as entidades participantes na **avaliação do risco da concessão de crédito**, permitindo-lhes consultar informação agregada sobre o endividamento dos seus clientes e de quem lhes solicita crédito
- Destina-se também a apoiar um conjunto de outras funções do Banco de Portugal:



- Supervisão das instituições de crédito
- Análise de estabilidade do sistema financeiro
- Realização de operações de política monetária
- Estudos e análise económica
- **Compilação de estatísticas**

Com base na informação reportada para a Central de Responsabilidades de Crédito (CRC), o Banco de Portugal publica **Estatísticas de empréstimos concedidos pelo setor financeiro**



Fevereiro
2016

NOVAS ESTATÍSTICAS BASEADAS NA CRC!

Um **as novas**, algumas **reformuladas** e
outras **inalteradas**.



Nota de informação estatística 22 | 2016

http://www.bportugal.pt/pt-PT/Estatisticas/PublicacoesEstatisticas/NIE/Lists/FolderDeListaComLinks/Attachments/198/NIE%2022_2016_CRC.pdf



As Estatísticas da Central de Responsabilidades de Crédito apresentam uma secção inicial com um conjunto de novos indicadores (B.9.0).

Indicadores de atividade da CRC

- Informação sobre os dados comunicados à CRC e sobre as consultas realizadas à base de dados

Indicadores de relacionamento com entidades do setor financeiro no âmbito da concessão de empréstimos

- Informação sobre o endividamento médio, percentagem de crédito concedido pela entidade com maior peso e número médio de entidades com as quais existem relações de crédito

Número de pessoas singulares residentes avalistas/fiadores

- Informação sobre o número de pessoas com responsabilidades de crédito enquanto avalistas/fiadores, com detalhe por finalidade e situação do crédito



No último trimestre de 2015...

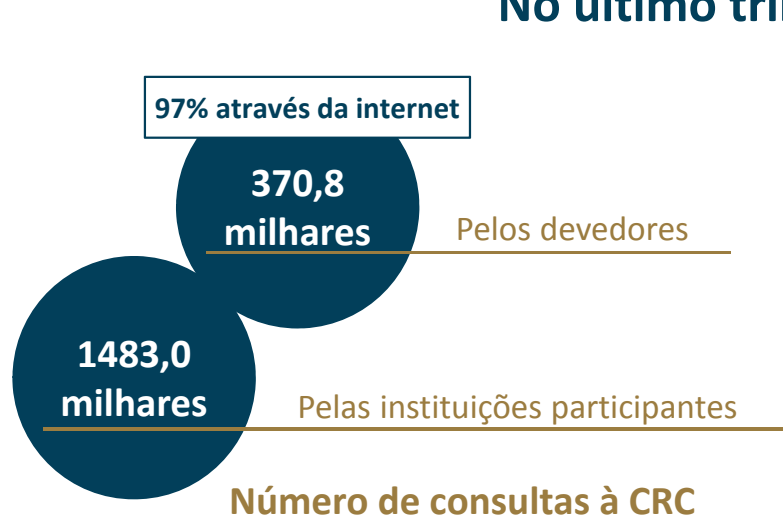

Em 2015...

Número médio de entidades financeiras

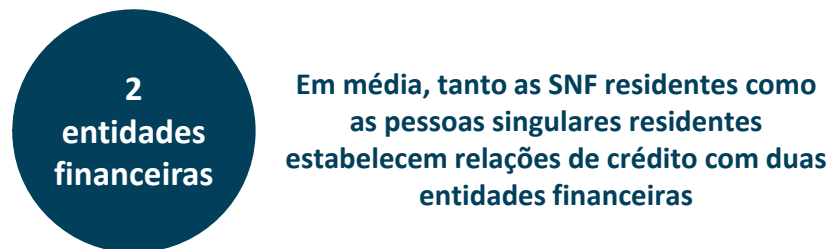

Endividamento médio (euros)

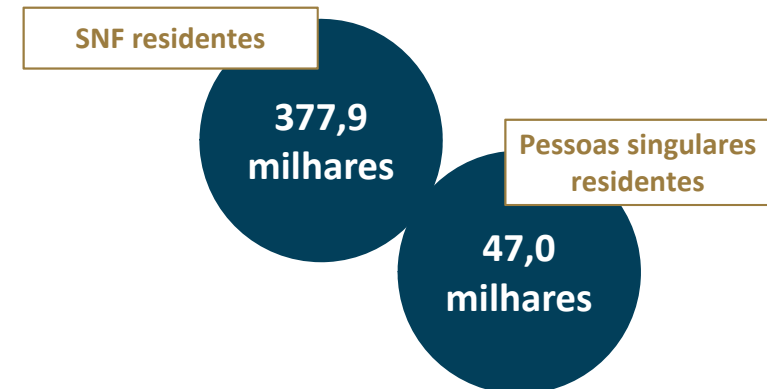



As restantes secções apresentam as Estatísticas da Central de Responsabilidades de Crédito a famílias e a SNF residentes (B.9.1 – B.9.2).

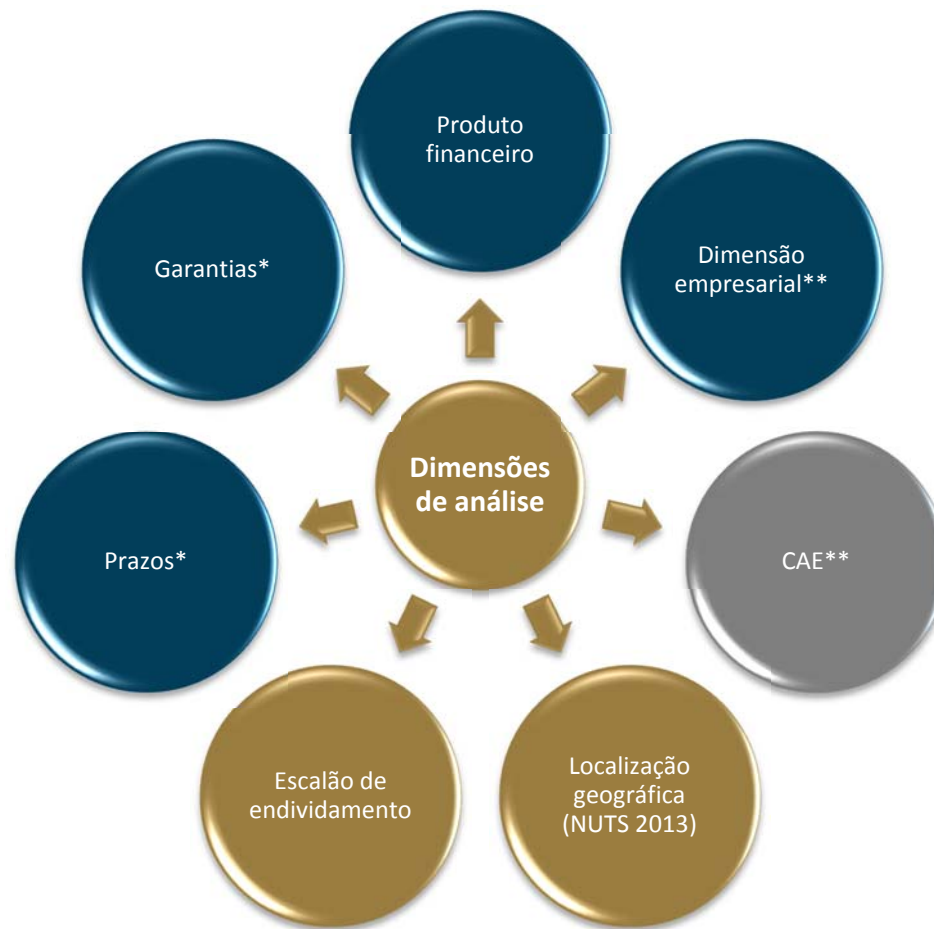

São disponibilizados cinco indicadores para a generalidade das dimensões:

- Empréstimos concedidos
- Crédito vencido
- Rácio de crédito vencido
- Número de devedores
- Percentagem de devedores com crédito vencido

*Inclui a desagregação por finalidade do crédito no caso das famílias

**Apenas nas estatísticas referentes a SNF





Indicadores de incumprimento das SNF para os principais setores de atividade económica

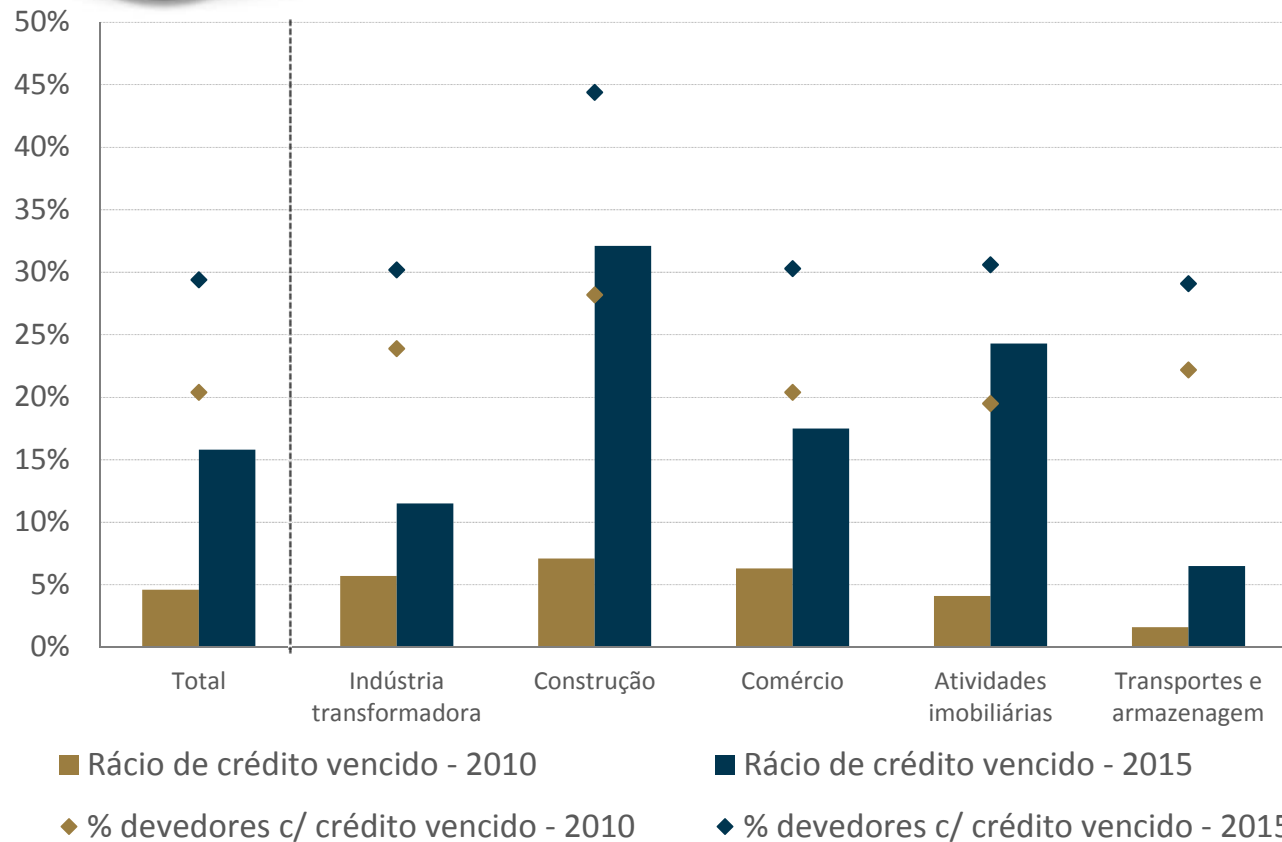

Os maiores aumentos ocorreram na construção:

O rácio de crédito vencido aumentou cerca de 25 p.p. nos últimos cinco anos, atingindo 32,1% em 2015

A percentagem de devedores com crédito vencido aumentou 16 p.p., situando-se em dezembro de 2015 em 44,4%



Localização geográfica (NUTS 2013)

Distribuição dos empréstimos concedidos a SNF por NUTS III

Dezembro 2015





Localização geográfica (NUTS 2013)

Dezembro 2015

Rácio de crédito vencido dos empréstimos concedidos a SNF por NUTS III

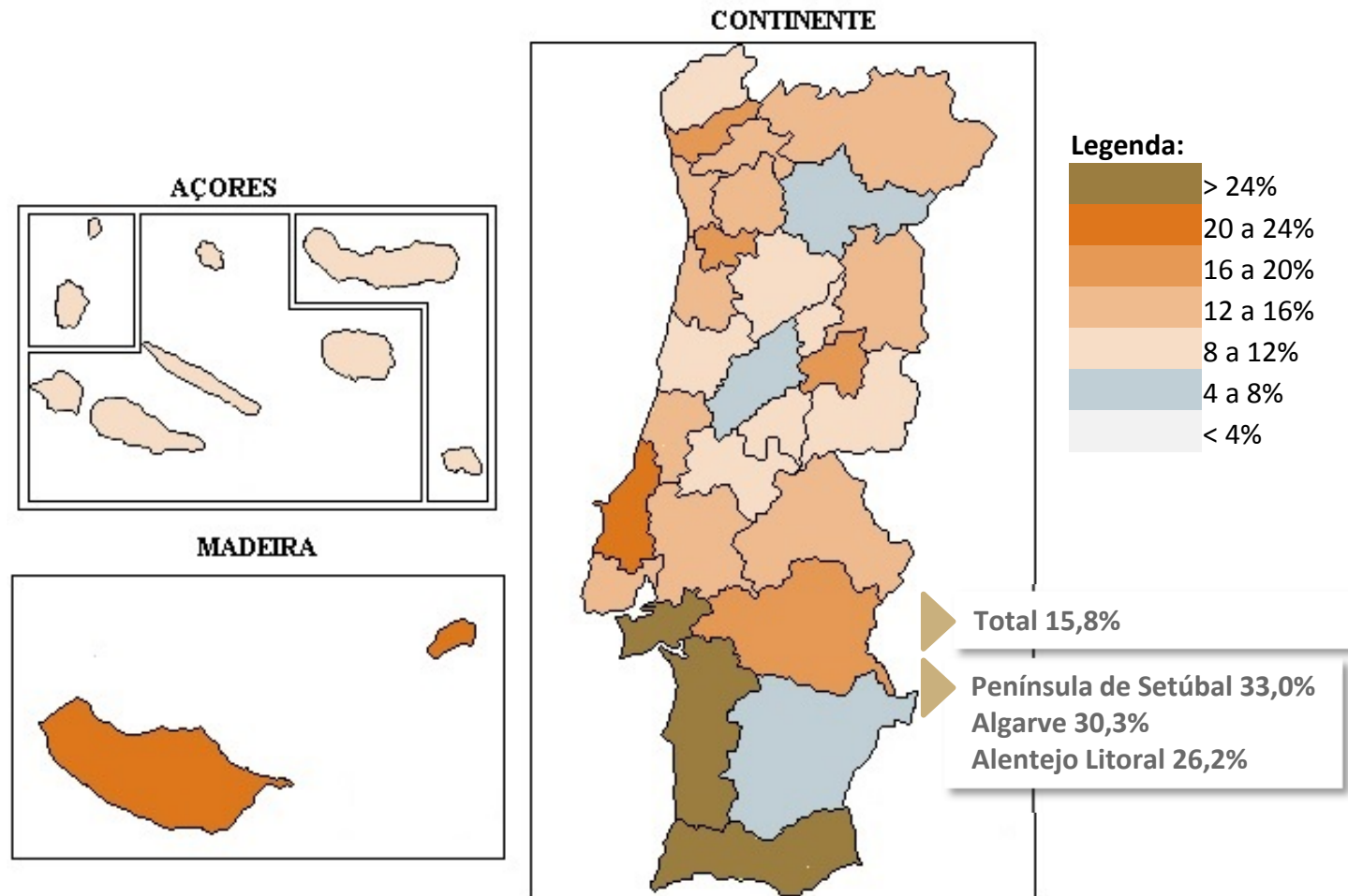



Escalão de
endividamento

Empréstimos concedidos a famílias por escalão de endividamento

Dezembro 2015

Repartição dos devedores do setor das famílias

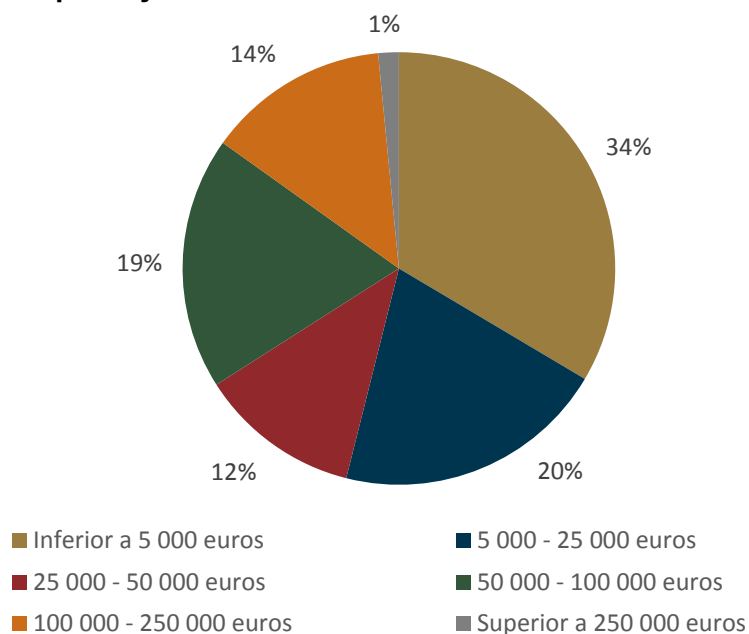

▶ 54% dos devedores possuem um endividamento inferior a 25 mil euros, sendo responsáveis por 7% do montante total do crédito

▶ Apenas 1% dos devedores apresenta um endividamento superior a 250 mil euros, representando, contudo, 13% do montante total do crédito.

Rácio de crédito vencido (RCV)

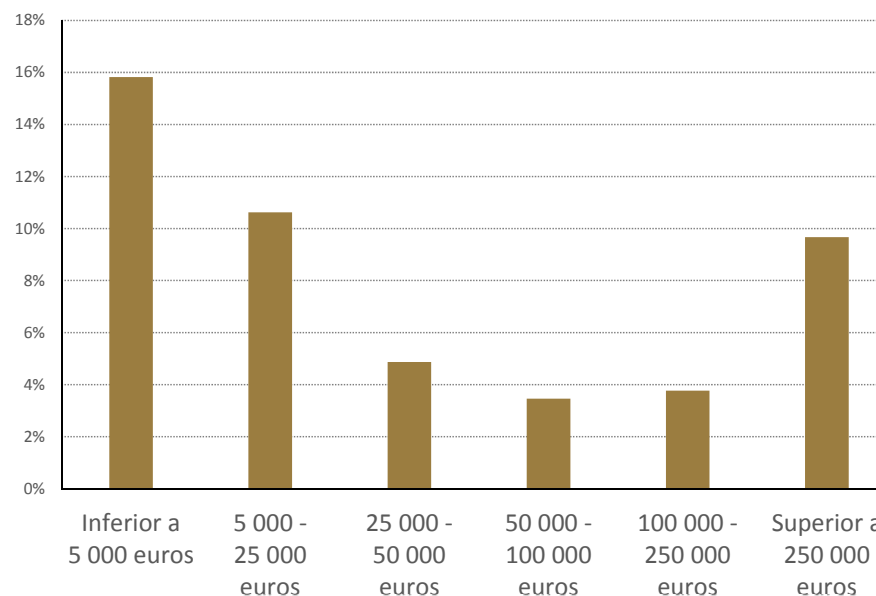

▶ Os dois escalões de menor endividamento registam os rácios de crédito vencido mais elevados (15,8% e 10,6%, respetivamente)



Produto financeiro

Distribuição, por produto financeiro, dos empréstimos concedidos a famílias

Dezembro 2015

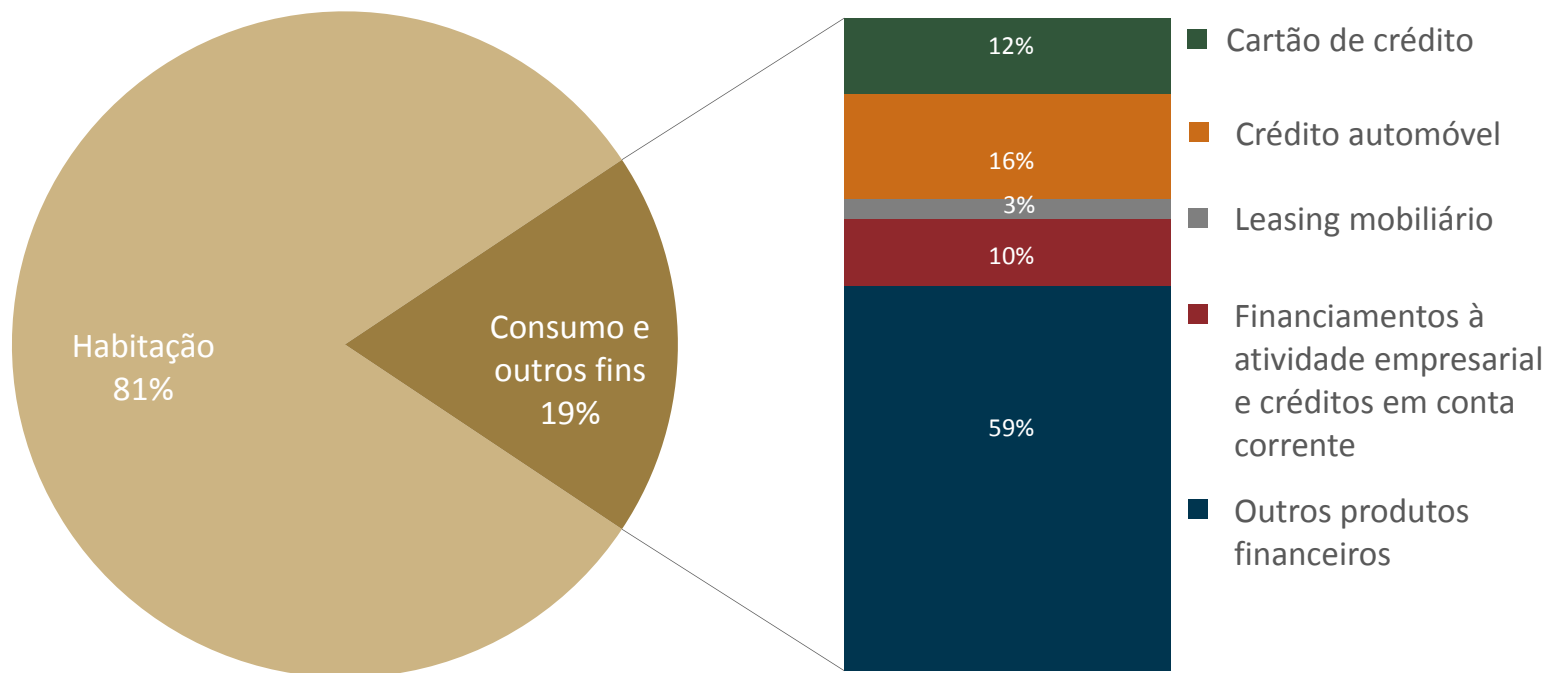



Dimensão
empresarial

Repartição dos empréstimos concedidos a sociedades não financeiras por dimensão empresarial

Dezembro 2015

▶ **Microempresas: maior peso no crédito às SNF e maior RCV**

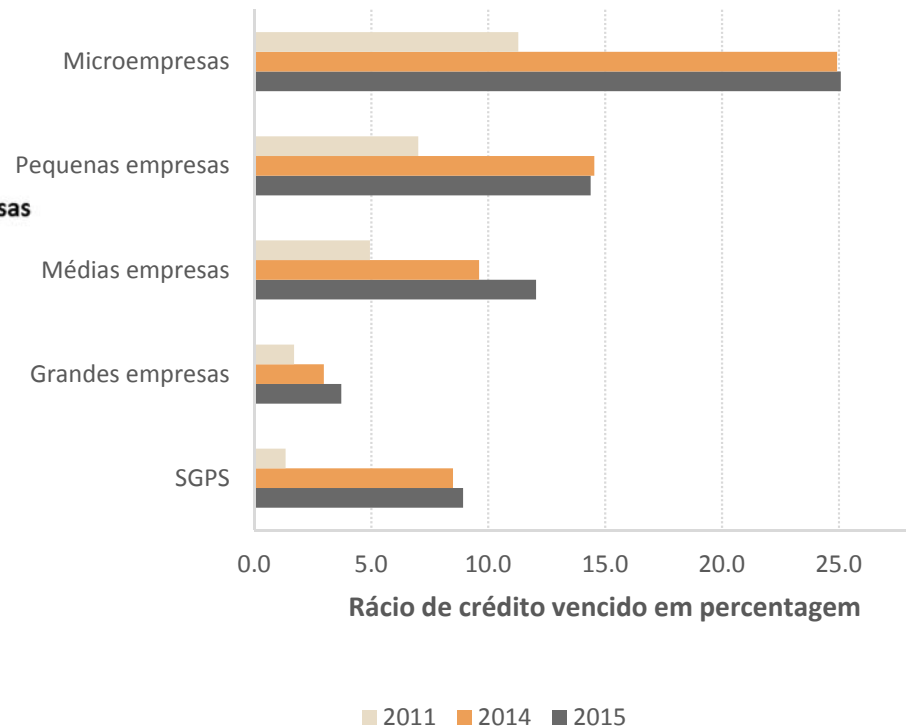
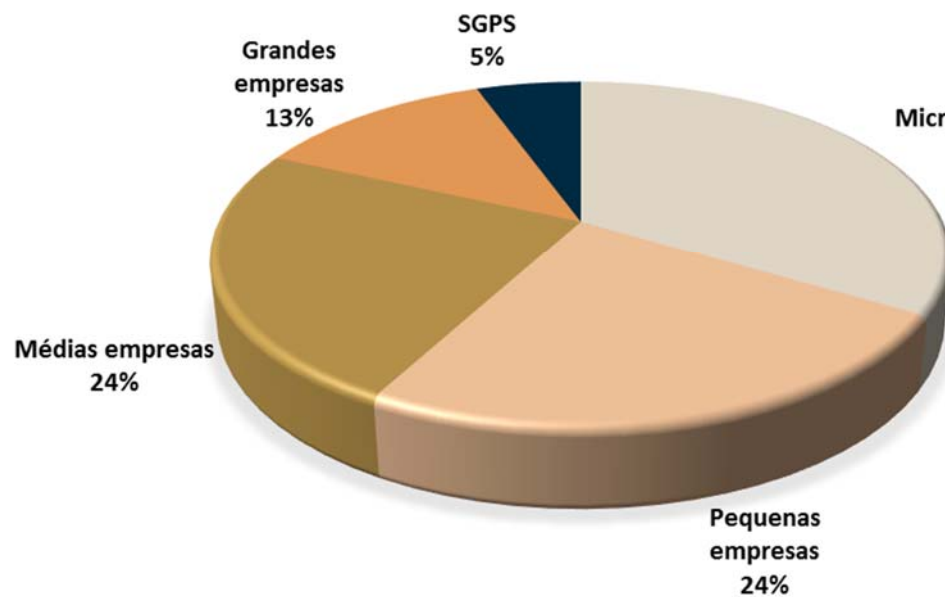



Dezembro 2015

Percentagem dos montantes de empréstimos concedidos a SNF e a famílias para os quais não foram prestadas garantias

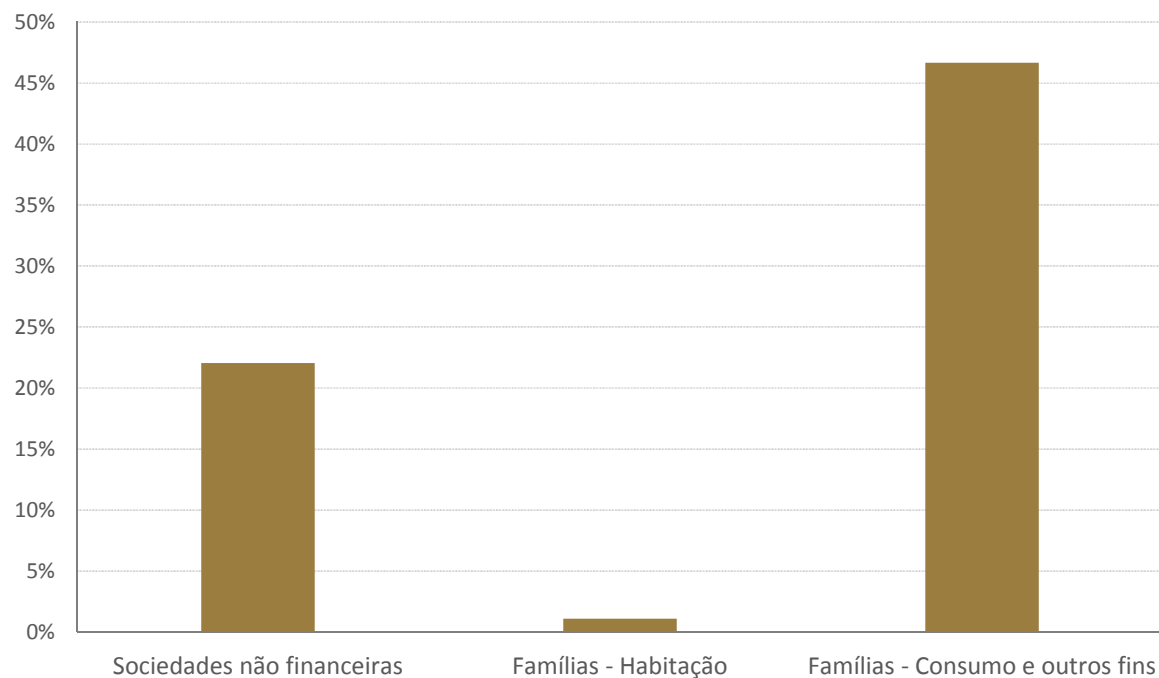

▶ **22% do crédito concedido a SNF não possui nenhuma garantia associada**

▶ **Nas famílias a percentagem é de 1% no crédito à habitação e de 47% no crédito ao consumo e outros fins.**



As Estatísticas da Central de Responsabilidades de Crédito apresentam ainda, com periodicidade mensal, um outro detalhe (A.11).

Dimensões de análise com novo detalhe	Detalhe disponibilizado	
	Antes	Agora
Dimensão empresarial	<ul style="list-style-type: none">• PME• Grandes empresas	<ul style="list-style-type: none">• Microempresas• Pequenas empresas• Médias empresas• Grandes empresas
Setor Institucional	<ul style="list-style-type: none">• Sociedades não financeiras (SNF)• Famílias	<ul style="list-style-type: none">• SNF• Particulares<ul style="list-style-type: none">• Instituições sem fins lucrativos ao serviço das famílias• Famílias
Estatuto	<ul style="list-style-type: none">• SNF	<ul style="list-style-type: none">• SNF públicas• SNF privadas

Para este detalhe são apresentados os seguintes indicadores



Montantes de empréstimos

Taxa de variação anual

Rácio de crédito vencido

Percentagem de devedores com crédito vencido



Taxa de variação anual (tva) dos empréstimos concedidos às SNF

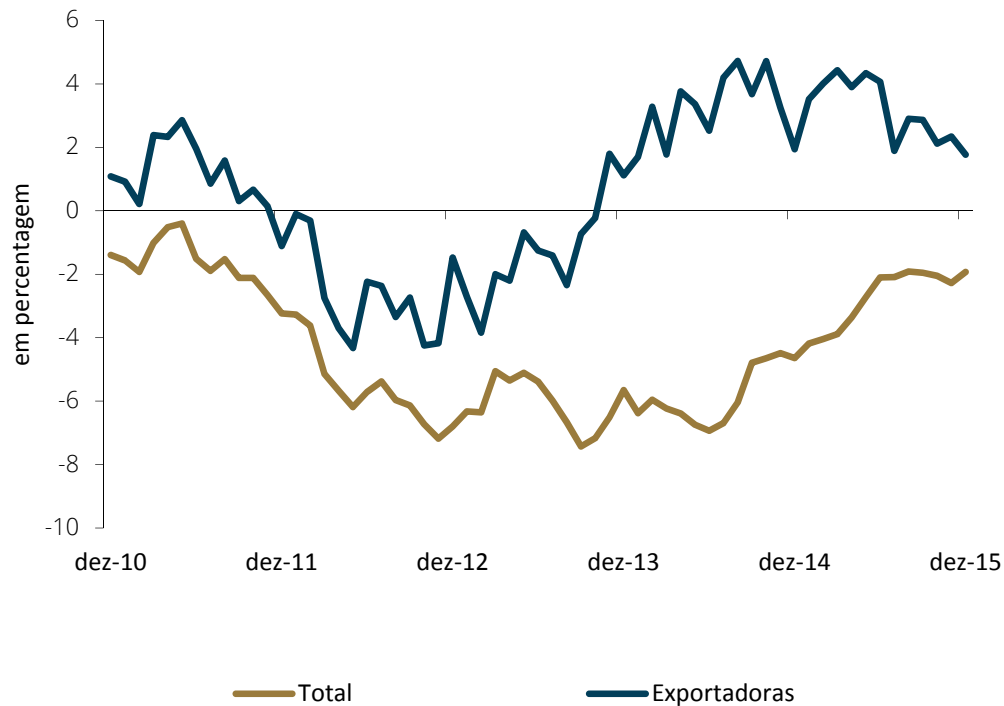

A tva dos empréstimos a SNF ainda se encontra em terreno negativo (-1,9% em dezembro de 2015)

A tva dos empréstimos a exportadoras privadas é positiva desde outubro de 2013, apresentando o valor de 1,8% em dezembro de 2015



Taxa de variação anual (tva) dos empréstimos concedidos às famílias

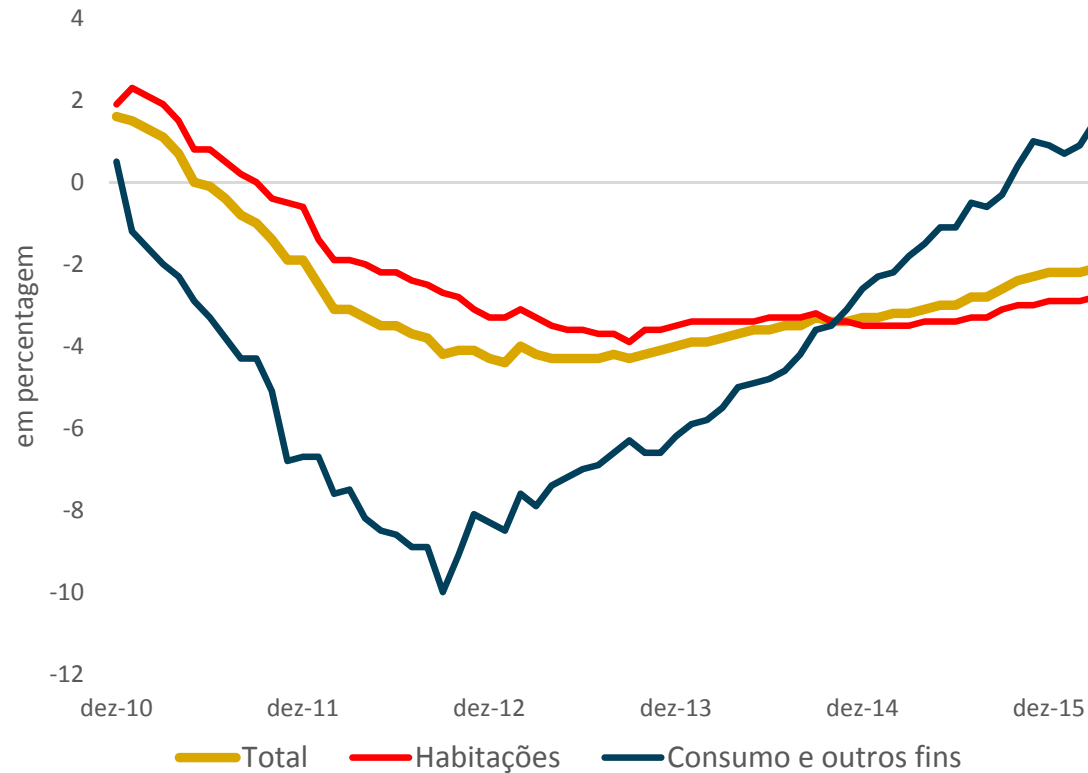

A tva dos empréstimos a famílias está em terreno negativo desde junho 2011 (-2,2% em dezembro de 2015)

A tva dos empréstimos para consumo e outros fins é positiva desde outubro de 2015, apresentando o valor de 0,9% em dezembro de 2015



As Estatísticas da Central de Responsabilidades de Crédito encontram-se **disponíveis no Boletim Estatístico e no BPstat nos domínios:**

- Principais Indicadores¹ (informação mensal – A11)
- Estatísticas Monetárias e Financeiras² (informação trimestral – Capítulo B.9)

BPstat ESTATÍSTICAS ONLINE

BPstat mobile

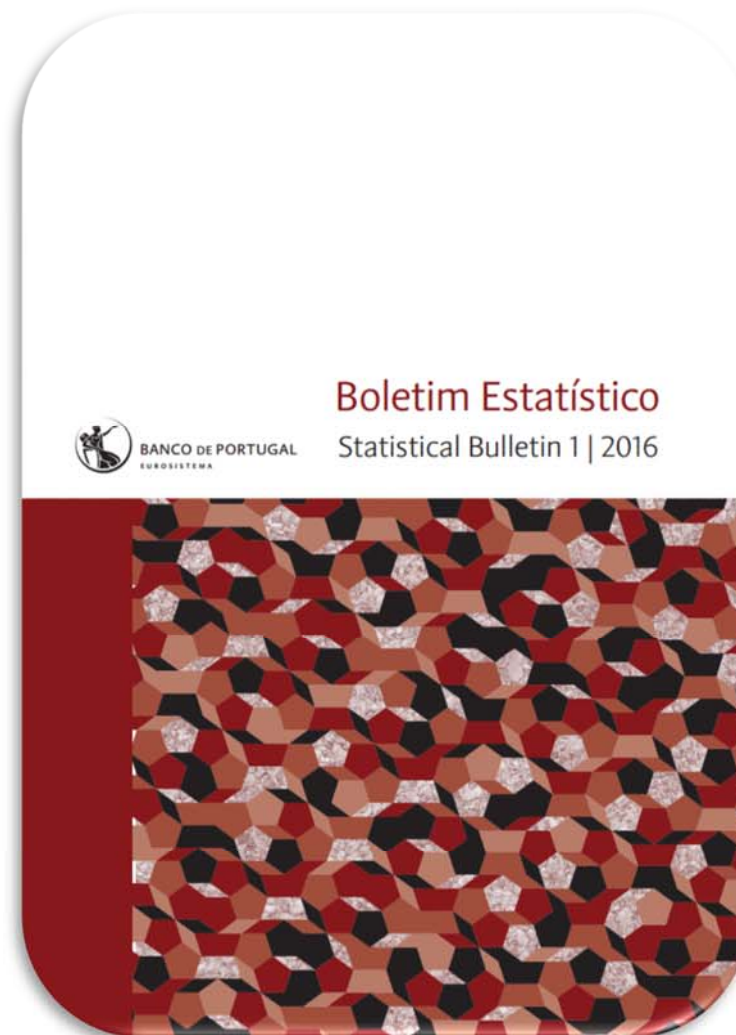

1. <http://www.bportugal.pt/pt-PT/Estatisticas/PublicacoesEstatisticas/BolEstatistico/Publicacoes/11-Emprestimos%20sector%20financeiro.pdf>
2. <http://www.bportugal.pt/pt-PT/Estatisticas/PublicacoesEstatisticas/BolEstatistico/Publicacoes/B9.pdf>



BANCO DE PORTUGAL
EUROSISTEMA

Obrigado pela vossa atenção



BANCO DE PORTUGAL
EUROSISTEMA

Homero Gonçalves
(hgoncalves@bportugal.pt)